西川クリーン探検 DAY　2023 にて観察した生き物

写真提供:一般社団法人TOCOL

25倍 zoom

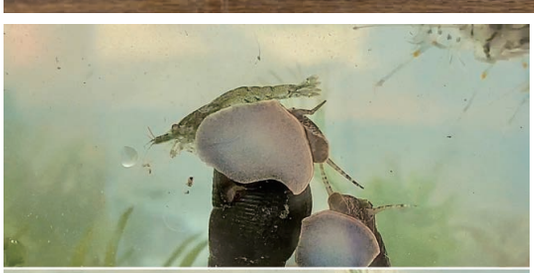

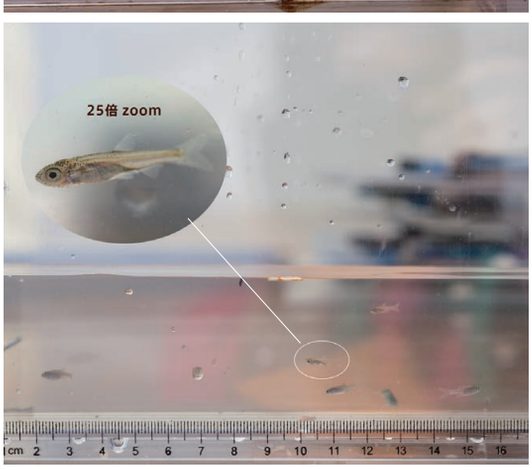

西川には40種類以上の生き物が生息しています。事前調査では、カジカ,ギギ,アブラボテ,カネヒラ,カマツカ,フナ類,コウライニゴイ,コウライモロコ,タモロコ,ヌマムツ,ムギツク,ヤリタナゴ,ナマズ,ウキゴリ,ゴクラクハゼ,ヌマチチブ,スジエビ,テナガエビ,ヌマエビ類,イシマキ,イシガイ,トンガリササノハガイ,マツカサガイ,カワニナ類,クサガメ,ミシシッピアカミミガメ,オオカナダモ,セキショウモ,クロモモドキ(ラガロシフォン),エビモ,コオニヤンマ(ヤゴ),サナエトンボ類(ヤゴ)などが確認されています。

ぜひ名前や特徴を調べてみてください。

PLATFORM

西川クリーン探検 DAY　2023 にご参加いただきありがとうございました。

主催:岡山市、岡山市公園協会
企画運営:一般社団法人ぷらっと西川
写真提供:一般社団法人TOCOL

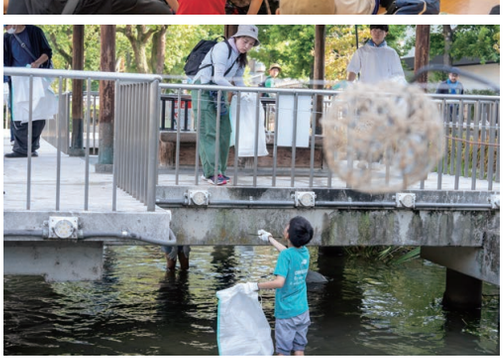

西川クリーン探検 DAY　2023 にご参加いただきありがとうございました。
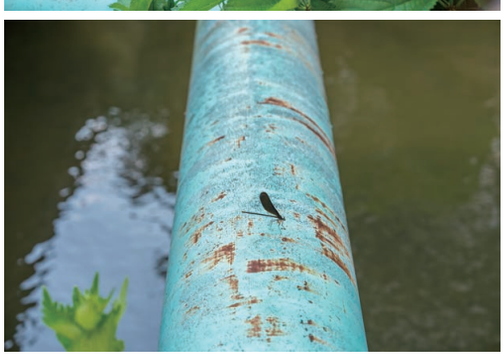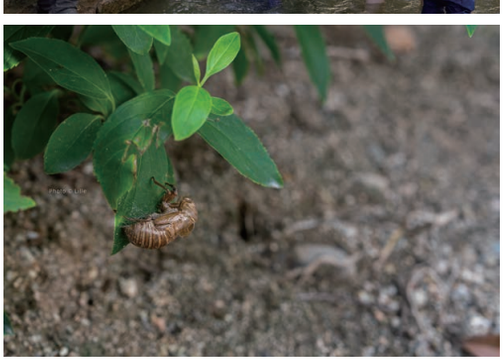
主催：岡山市、岡山市公園協会
企画運営：一般社団法人ぷらっと西川
写真提供：一般社団法人TOCOL